



COMITE EQUESTRE SAUMUR
8 RUE SAINT JEAN
49400 SAUMUR

RÉSULTATS D'ENTREPRISE

Exercice du 01/01/2019 au 31/12/2019

500258



ATTTESTATION du Professionnel de l'expertise comptable

Conformément aux termes de notre lettre de mission, nous avons effectué une mission de présentation des comptes annuels de :

**COMITE EQUESTRE SAUMUR
8 RUE SAINT JEAN**

49400 SAUMUR

relatifs à la période du 01 janvier 2019 au 31 décembre 2019, qui se caractérisent par les données suivantes :

- Total du bilan : 185 553 €
- Chiffre d'affaires : 296 878 €
- Résultat net comptable : -56 076 €

Nos diligences ont été réalisées conformément à la norme professionnelle du Conseil Supérieur de l'Ordre des experts-comptables applicable à la mission de présentation des comptes qui ne constitue ni un audit ni un examen limité.

Sur la base de nos travaux, nous n'avons pas relevé d'éléments remettant en cause la cohérence et la vraisemblance des comptes annuels pris dans leur ensemble tels qu'ils sont joints à la présente attestation.

Le 25/06/2020

REYNAUD-PHILIPPOT Caroline
Expert-Comptable
Beaufort-en-Vallée



Sommaire

Présentation de l'association 5

Comptes annuels 7

Bilan

Compte de résultat

Détail des comptes

Situation financière

Annexes aux comptes annuels 23

Principes comptables et faits significatifs

Immobilisations, Amortissements, Provisions

Etat des créances et des dettes

Fonds dédiés, legs et donations

Suivi des dons en nature, Variation des fonds associatifs

Autres informations

Editions annexes

Entreprise

Dénomination sociale : COMITE EQUESTRE SAUMUR
 Adresse : 8 RUE SAINT JEAN
 49400 SAUMUR
 Activité principale : ACTIVITES CLUB DE SPORT
 N° Siret : 40071675900032
 Code APE : 9312Z

Juridique

Forme : ASSOCIATION
 Date création ASSOCIATION : 01/01/1995

Conseil Administration

Président :	VARIN MARIE CLAUDE	Tél :
Trésorerie :	COUILLIN CLAUDE	Tél :
Secrétaire :	DEVAUX ISABELLE	Tél :

Fiscal

Catégorie revenu : NON FISCALISE
 Régime TVA : NON CONCERNE
 Exigibilité TVA :

Social

	De l'exercice	Exercices précédents
Effectif moyen :		

Interlocuteurs CER FRANCE 49

CRÉPIN MANDY	Comptable	02 41 67 60 14
LAMBERT LOÏC	Expert Comptable	02 41 33 66 66
BOVE MATHILDE	Conseiller de gestion	02 41 67 60 14

SOMMAIRE

- . Bilan
- . Compte de résultat
- . Détail des comptes
- . Situation financière

ACTIF	Montants bruts	Amortissements et provisions	Montants	du01/01/2018 au31/12/2018
Immobilisations incorporelles				
Frais d'établissements				
Frais de recherche et développement				
Concessions, brevets...				
Fonds commercial				
Autres immobilisations incorporelles				
Immobilisations incorporelles en cours				
Avances et acomptes				
Immobilisations corporelles				
Terrains				
Constructions				
Installations techniques, matériel et outillage				
Autres immobilisations corporelles	10 385	5 838	4 546	1 896
Immobilisations grévées de droits				
Immobilisations corporelles en cours				
Avances et acomptes				
	10 385	5 838	4 546	1 896
Immobilisations financières				
Participations				
Créances rattachées à des participations				
Titres immobilisés activité portefeuille				
Autres titres immobilisés				
Prêts				
Autres immobilisations financières				
Actif immobilisé (I)	10 385	5 838	4 546	1 896
Comptes de liaison (II)				
Stocks et en cours	7 644		7 644	
Créances d'exploitation				
Créances usagers et comptes rattachés	24 224	140	24 084	23 580
Créances sociales	690		690	
Créances fiscales	36 600		36 600	35 344
Autres créances	4 904		4 904	6 185
	66 417	140	66 277	65 109
Disponible				
Valeurs mobilières de placement				
Banques	101 867		101 867	113 465
Caisse				1 262
	101 868		101 868	114 726
Charges constatées d'avance	5 217		5 217	7 202
	181 146	140	181 006	187 037
Actif circulant (III)				
Charges à répartir sur plusieurs exercices				
Primes de remboursement des emprunts				
Ecart de conversion Actif				
TOTAL ACTIF (I + II + III)	191 531	5 978	185 553	188 933

PASSIF	Montants de l'exercice	du 01/01/2018 au 31/12/2018
Fonds propres		
Fonds associatifs sans droit de reprise		
Ecart de réévaluation		
Réserves statutaires ou contractuelles	119 314	119 314
Réserves réglementées		
Autres réserves		
Report à nouveau	-4 722	-7 229
Résultat de l'exercice des activités non financées	-56 076	2 508
Autres fonds associatifs		
Fonds associatifs avec droits de reprise		
Résultat sous contrôle des tiers financeurs		
Ecart de réévaluation		
Subventions investissement / biens non renouvelables		
Provisions réglementées		
Droits des propriétaires		
Résultat de l'exercice des activités financées		
Fonds associatifs (I)	58 517	114 593
Comptes de liaison (II)		
Provisions pour risques et charges (III)	33 500	
Fonds dédiés (IV)		
Dettes financières		
Emprunts obligataires convertibles		
Autres emprunts obligataires		
Emprunts bancaires		
Emprunts à court terme		
Banques (découvert)		
Autres emprunts et dettes		
Dettes d'exploitation		
Fournisseurs	39 937	17 160
Clients (avances et acomptes)		2 350
Dettes sociales	44 785	51 047
Dettes fiscales	3 504	1 114
	88 226	71 671
Dettes diverses		
Fournisseurs d'immobilisations		
Comptes sociétaires		
Autres dettes	5 310	2 669
	5 310	2 669
Produits constatés d'avance		
Dettes (V)	93 536	74 340
Ecart de conversion Passif		
TOTAL PASSIF (I + II + III + IV + V)	185 553	188 933

	du 01/01/2019 au 31/12/2019	du 01/01/2018 au 31/12/2018	Variations	
			Montant	%
Produits d'exploitation				
Production de biens		540	-540	-100,00
Prestations de services	248 789	242 057	6 732	2,78
Ventes de marchandises	45 544		45 544	
Produits des activités annexes	2 545	7 699	-5 154	-66,94
Chiffre d'affaires	296 878	250 296	46 582	18,61
Production stockée				
Production immobilisée				
Reprises sur provisions				
Transferts de charges	3 942	6 079	-2 137	-35,15
Cotisations				
Autres produits d'exploitation	455 334	463 274	-7 940	-1,71
	756 154	719 648	36 506	5,07
Charges d'exploitation				
Achats de marchandises (+/- stocks)	9 239	1 167	8 072	691,69
Achats de matières premières (+/- stocks)				
Achats d'approvisionnements (+/- stocks)				
Autres achats et charges externes	574 467	514 737	59 730	11,60
Impôts, taxes et versements assimilés	3 893	5 435	-1 542	-28,37
Charges de personnel	185 300	197 293	-11 993	-6,08
Dotations aux amortissements	974	861	112	13,01
Dotations aux provisions	33 640		33 640	
Autres charges	11 137	369	10 768	> 1 000
	818 649	719 863	98 787	13,72
Résultat d'exploitation	-62 495	-214	-62 281	< -1 000

	du 01/01/2019 au 31/12/2019	du 01/01/2018 au 31/12/2018	Variations	
			Montant	%
Produits financiers				
Produits de participations				
Produits autres immobilisations financières				
Autres produits financiers	216	3 065	-2 848	-92,92
	216	3 065	-2 848	-92,92
Charges financières				
Charges d'intérêts				
Autres charges financières		157	-157	-100,00
		157	-157	-100,00
Résultat financier	216	2 907	-2 691	-92,57
RESULTAT COURANT AV. IMPOTS	-62 279	2 693	-64 972	< -1 000
Produits exceptionnels				
Sur opération de gestion	11 877		11 877	
Sur opération de capital				
Autres produits exceptionnels		33	-33	-100,00
	11 877	33	11 844	> 1 000
Charges exceptionnelles				
Sur opération de gestion	5 674	217	5 456	> 1 000
Sur opération de capital				
Autres charges exceptionnelles				
	5 674	217	5 456	> 1 000
Résultat exceptionnel	6 203	-184	6 388	> 1 000
Report ressources non utilisées exe. anté.				
Engagements à réaliser / ressources affect.				
Impôts sur les bénéfices				
RESULTAT DE L'EXERCICE	-56 076	2 508	-58 584	< -1 000

Evaluation des contributions volontaires en nature

Bénévolat

Prestations en nature

Dons en nature

Secours en nature

MAD gratuite biens et services

Personnel bénévole

Détail de l'actif	du 01/01/2019 au 31/12/2019	du 01/01/2018 au 31/12/2018	Variations		
			Montant	%	
218100000	INSTALLATIONS GÉNÉRALES - AGENCEMENTS	5 319,60	2 595,60	2 724,00	104,95
218300000	MAT MOB DE BUREAU	5 064,99	4 164,55	900,44	21,62
	IMMOBILISATIONS CORPORELLES	10 384,59	6 760,15	3 624,44	53,61
281810000	INSTALLATIONS GÉNÉRALES - AGENCEMENTS	-1 521,41	-1 103,85	-417,56	37,83
281830000	MATÉRIEL DE BUREAU ET MATÉRIEL INFORMA	-4 316,71	-3 760,75	-555,96	14,78
	AMORT. IMMOBILISATIONS CORPORELLES	-5 838,12	-4 864,60	-973,52	-20,01
	ACTIF IMMOBILISE	4 546,47	1 895,55	2 650,92	139,85
370000000	STOCKS DE MARCHANDISES	7 644,18		7 644,18	-
	STOCKS ET EN-COURS	7 644,18		7 644,18	-
409100000	FOURNISSEURS - AVANCES ET ACOMPTES V	79,75	1 201,50	-1 121,75	-93,36
411000000	USAGERS (ET ORGANISMES DE PRISE EN CH	8 125,70	20 245,53	-12 119,83	-59,86
416000000	CRÉANCES DOUTEUSES OU LITIGIEUSES	140,00		140,00	-
418100000	CLIENTS FACTURES A ETABLIR	15 958,00	3 334,00	12 624,00	378,64
425000000	PERSONNEL - AVANCES ET ACOMPTES	689,81		689,81	-
441700001	SUBVENTION VILLE DE SR	12 500,00	27 500,00	-15 000,00	-54,55
441700002	SUBVENTION REGION PDL	5 600,00	7 843,66	-2 243,66	-28,60
441700003	SUBVENTION DEPARTEMENT 49	300,00		300,00	-
441700004	SUBVENTION AGGLO. SAUMUR	18 200,00		18 200,00	-
467000003	FRAIS DE DEPLACT CVI		100,00	-100,00	-100,00
467200000	FFE CAUTIONS EVENEMENTS	90,00		90,00	-
467300000	FFE COMPTE ENGAGEUR	18,00	18,00	0,00	0,00
467400000	COMPTE GICE	4 658,21	4 865,82	-207,61	-4,27
467700000	FFE COMPTE ORGANISATEUR / SIF	57,60		57,60	-
491000000	PROVISIONS POUR DÉPRÉCIATION DES COM	-140,00		-140,00	-
512100000	CA COMPTE GENERAL N°71000	42 569,40	22 871,25	19 698,15	86,13
512200000	CRCA CCI N°88231		207,95	-207,95	-100,00
512300000	CRCA CVI N°44000		2 248,00	-2 248,00	-100,00
512400000	CRCA ART CHEVAL N°52000	436,30	20 115,17	-19 678,87	-97,83
512600000	CRCA CSL ASSOC. N°88837	39 765,58	32 931,40	6 834,18	20,75
512700000	CRCA LIVRET A ASSO. N°39365	19 096,09	35 090,92	-15 994,83	-45,58
531000000	CAISSE CPTE GENERAL	0,46	28,76	-28,30	-98,40
532000000	CAISSE CCI		57,50	-57,50	-100,00
532100000	CAISSE CVI		510,39	-510,39	-100,00
532200000	CAISSE ART CHEVAL		365,00	-365,00	-100,00
532300000	CAISSE SPECTACLE NOEL		300,00	-300,00	-100,00
	CRÉANCES	168 144,90	179 834,85	-11 689,95	-6,50
486000000	CHARGES CONSTATÉES D'AVANCE	5 217,15	7 202,49	-1 985,34	-27,56
	CHARGES CONSTATÉES D'AVANCE	5 217,15	7 202,49	-1 985,34	-27,56
	ACTIF CIRCULANT	181 006,23	187 037,34	-6 031,11	-3,22
	TOTAL ACTIF	185 552,70	188 932,89	-3 380,19	-1,79

Détail du passif	du 01/01/2019 au 31/12/2019	du 01/01/2018 au 31/12/2018	Variations		
			Montant	%	
106300000	RÉSERVES STATUTAIRES OU CONTRACTUELL	119 314,29	119 314,29	0,00	0,00
119000001	REPORT A NOUVEAU CG	-4 721,73	-7 229,43	2 507,70	-34,69
120000000	RESULTAT NET DE L'EXERCICE	-56 075,89	2 508,28	-58 584,17	< -1 000
	FONDS PROPRES	58 516,67	114 593,14	-56 076,47	-48,94
151100000	PROVISIONS POUR LITIGES	33 500,00		33 500,00	-
	PROVISIONS POUR RISQUES ET CHARGES	33 500,00		33 500,00	-
401000000	FOURNISSEURS	30 946,98	12 272,73	18 674,25	152,16
408100000	FOURNISSEURS - ACHATS DE BIENS OU DE P	8 990,40	4 887,20	4 103,20	83,96
419100000	USAGERS - AVANCES ET ACOMPTES REÇUS		2 350,00	-2 350,00	-100,00
421000000	PERSONNEL - RÉMUNÉRATIONS DUES	14,40		14,40	-
428600000	AUTRES CHARGES À PAYER	5 601,24		5 601,24	-
428600001	PROVISION CP CG	9 636,63	19 100,85	-9 464,22	-49,55
431000000	SÉCURITÉ SOCIALE	16 797,86	17 087,00	-289,14	-1,69
437300000	CAISSES DE RETRAITE ET DE PRÉVOYANCE	5 253,62	3 970,00	1 283,62	32,33
437800000	PREVOYANCE - MUTUELLE	1 406,84	1 148,34	258,50	22,51
438600000	AUTRES CHARGES À PAYER	6 074,37	9 740,84	-3 666,47	-37,64
442100000	PRÉLÈVEMENT À LA SOURCE - IMPÔT SUR LE	750,01		750,01	-
448600000	AUTRES CHARGES A PAYER	2 753,68	1 114,07	1 639,61	147,17
	DETTES D'EXPLOITATION	88 226,03	71 671,03	16 555,00	23,10
419800000	RABAIS, REMISES, RISTOURNES À ACCORDE	5 310,00	2 618,62	2 691,38	102,78
467000008	FRAIS DEPLACEMENT SPECTACLE		50,10	-50,10	-100,00
	DETTES DIVERSES	5 310,00	2 668,72	2 641,28	98,97
	TOTAL DETTES	241 628,59	186 424,61	55 203,98	29,61
	TOTAL PASSIF	185 552,70	188 932,89	-3 380,19	-1,79

Détail des charges	du 01/01/2019 au 31/12/2019	du 01/01/2018 au 31/12/2018	Variations		
			Montant	%	
607000000	ACHATS BOUTIQUE		1 076,88	-1 076,88	-100,00
607000004	ACHATS SALON ART CHEVAL		89,70	-89,70	-100,00
607100200	ACHATS BUVETTE CVI	981,67		981,67	-
607200200	FOURNITURES ECURIES CVI	1 185,14		1 185,14	-
607200250	FOURNITURES ECURIES CCI	6 892,69		6 892,69	-
607400200	ACHATS BOUTIQUE CVI	1 251,52		1 251,52	-
607400250	ACHATS BOUTIQUE CCI	339,60		339,60	-
	ACHATS DE MARCHANDISES	10 650,62	1 166,58	9 484,04	812,98
603700000	VARIATION DES STOCKS DE MARCHANDISES	-1 411,69		-1 411,69	-
	VARIATION DE STOCKS DE MARCHANDISES	-1 411,69		-1 411,69	-
604100200	SONORISATION / ECLAIRAGE CVI	5 844,00		5 844,00	-
604100250	SONORISATION / ECLAIRAGE CCI	10 648,00		10 648,00	-
604200200	NETTOYAGE CVI	2 274,68		2 274,68	-
604200250	NETTOYAGE CCI	2 182,40		2 182,40	-
604300200	SECURITE CVI	5 174,36		5 174,36	-
604300250	SECURITE CCI	12 184,66		12 184,66	-
604300650	SECURITE DIVERS EVTS	876,00		876,00	-
604400200	AUDIOVISUEL CVI	14 888,00		14 888,00	-
604400250	AUDIOVISUEL CCI	41 031,84		41 031,84	-
604700200	RESPONSABLE ECURIE CVI	1 600,00		1 600,00	-
604700250	RESPONSABLE ECURIE CCI	5 952,00		5 952,00	-
604710200	MARECHAL FERRANT CVI	600,00		600,00	-
604720200	VERIFICATIONS ELECTRIQUES CVI	540,00		540,00	-
604730250	MONTAGE OBSTACLES CCI	29 204,75		29 204,75	-
604800250	CONCERT CCI	1 566,00		1 566,00	-
604810250	PRESTATIONS LOGES CCI	10 742,39		10 742,39	-
606100250	EAU, ELECTRICITE, GAZ CCI	1 013,81		1 013,81	-
606130001	CARBURANTS CG		2 441,48	-2 441,48	-100,00
606130002	PEAGES CG		946,04	-946,04	-100,00
606130007	CARBURANTS CDI		46,10	-46,10	-100,00
606130008	CARBURANTS CVI		295,35	-295,35	-100,00
606130009	CARBURANT ET PEAGES CCI		1 158,64	-1 158,64	-100,00
606130030	CARBURANT SALON DU CHEVAL		33,53	-33,53	-100,00
606130040	CARBURANT ART CHEVAL		23,63	-23,63	-100,00
606130100	CARBURANT VOLVO	2 087,63		2 087,63	-
606130200	CARBURANT CVI	428,91		428,91	-
606130250	CARBURANT CCI	1 352,41		1 352,41	-
606130300	CARBURANT HIT	89,93		89,93	-
606131250	GRPES ELECTROGENES CCI : CARBURANT	866,44		866,44	-
606131450	GRPE ELECTROGENES NOEL : CARBURANT	25,00		25,00	-
606300012	PETIT OUTILLAGE SALON DU CHEVAL		259,63	-259,63	-100,00
606300100	PETIT MATERIEL FONCT.	1 760,42		1 760,42	-
606300200	PETIT MATERIEL CVI	3 547,68		3 547,68	-
606300250	PETIT MATERIEL CCI	7 455,34		7 455,34	-
606300260	PETIT MATERIEL VERRIE TABLE	2 907,00		2 907,00	-
606300300	PETIT MATERIEL HIT	85,00		85,00	-
606300350	PETIT MATERIEL ART CHEVAL	362,54		362,54	-
606300450	PETIT MATERIEL SPECT. NOEL	221,22		221,22	-
606320100	FLEURISSEMENT CG	100,00		100,00	-
606320200	FLEURISSEMENT CVI	1 294,80		1 294,80	-
606320250	FLEURISSEMENT CCI	4 565,51		4 565,51	-
606330001	PETIT OUTILLAGE CG		379,70	-379,70	-100,00
606330002	PETIT OUTILLAGE CCI		475,49	-475,49	-100,00

Détail des charges	du 01/01/2019 au 31/12/2019	du 01/01/2018 au 31/12/2018	Variations		
			Montant	%	
606330003	PETIT OUTILLAGE CVI		1 514,13	-1 514,13	-100,00
606330004	PETIT OUTILLAGE SALON ART CHEV		304,96	-304,96	-100,00
606330005	FOURNITURES SPECTACLE NOEL		160,70	-160,70	-100,00
606330007	FOURNITURES CDI		846,01	-846,01	-100,00
606330010	FOURNITURES AVV		78,98	-78,98	-100,00
606330011	FOURNITURE CCI		3 201,59	-3 201,59	-100,00
606330013	FRTES OUTILLAGE HIT		18,90	-18,90	-100,00
606331001	DOTATION CCI		39 020,00	-39 020,00	-100,00
606331002	LOTS CCI		8 202,00	-8 202,00	-100,00
606331003	LOTS CVI		922,48	-922,48	-100,00
606331005	DOTATION CDI		18 078,75	-18 078,75	-100,00
606331007	DOTATION CVI		2 783,00	-2 783,00	-100,00
606331200	REMISE DES PRIX CVI	10 894,53		10 894,53	-
606331250	REMISE DES PRIX CCI	50 336,27		50 336,27	-
606331350	REMISE DES PRIX ART CHEVAL	254,76		254,76	-
606400001	FOURNITURES DE BUREAU CG		1 245,16	-1 245,16	-100,00
606400002	FOURNITURES DE BUREAU CCI		628,18	-628,18	-100,00
606400100	FOURNITURES ADMIN. FONCT.	4 102,27		4 102,27	-
606400200	FOURNITURES BUREAU CVI	10,98		10,98	-
606400250	FOURNITURES BUREAUX CCI	576,12		576,12	-
606430002	FOURNITURES ECURIES CCI		1 416,86	-1 416,86	-100,00
606430003	FOURNITURES ECURIES CVI		553,99	-553,99	-100,00
606800000	ACHATS POUR ORGANISATION TRAIL		2 230,30	-2 230,30	-100,00
612200001	CRÉDIT-BAIL VOITURE CG		5 540,55	-5 540,55	-100,00
612200100	CREDIT BAIL VOLVO	5 647,20		5 647,20	-
612210001	LEASING PHOTOCOPIEUR CG		42,00	-42,00	-100,00
613200001	LOCATION BUREAU CG		1 656,00	-1 656,00	-100,00
613200100	LOYER BUREAUX FONCT.	1 656,00		1 656,00	-
613200200	LOCATION ENE POUR CVI	8 000,00		8 000,00	-
613200250	LOCATION HIPPODROME CCI	360,00		360,00	-
613200300	LOCATION SALLES HITS	2 599,99		2 599,99	-
613500001	LOCATION MATERIEL CG		459,52	-459,52	-100,00
613500002	LOCATION MATERIEL CCI		22 850,73	-22 850,73	-100,00
613500003	LOCATION MATERIEL CVI		7 492,00	-7 492,00	-100,00
613500004	LOCATION LOGICIEL CG		930,54	-930,54	-100,00
613500007	LOCATIONS MATERIEL CDI		12 790,20	-12 790,20	-100,00
613500011	LOC MATERIEL SALON DU CHEVAL		119,76	-119,76	-100,00
613510100	LOCATION MATERIEL CG	175,75		175,75	-
613511100	LOCATIONS LOGICIELS CG	1 466,08		1 466,08	-
613512100	LOCATION TPE CRCA	162,96		162,96	-
613513100	LIXXBAIL LOC. COPIEUR	1 368,00		1 368,00	-
613520200	LOCATION BOXES CVI	12 648,00		12 648,00	-
613520250	LOCAITON BOXES CCI	12 120,48		12 120,48	-
613520450	LOCATIONS BOXES SPECTACLE NOEL	630,00		630,00	-
613530200	LOCATIONS MATERIEL CVI	930,00		930,00	-
613530250	LOCATIONS MATERIEL CCI	40 414,13		40 414,13	-
613530300	LOCATIONS MATERIEL HIT	1 234,80		1 234,80	-
613530450	LOCATIONS MATERIEL SPECTACLE NOEL	2 160,00		2 160,00	-
613540250	LOCATIONS VEHICULES CCI	6 497,74		6 497,74	-
615200000	ENTRETIEN ET RÉPARATIONS SUR BIENS IMM		8 595,20	-8 595,20	-100,00
615200001	ENT REP LOCAUX CG		1 360,04	-1 360,04	-100,00
615200100	ENTRE. ET RÉPAR. LOCAUX CG	1 330,04		1 330,04	-
615500001	ENTR MAT MOB BUR CG		2 180,28	-2 180,28	-100,00
615500002	ENT MAT NETT CCI		1 404,45	-1 404,45	-100,00
615500100	ENTR. RÉPAR. S/ BIENS CG	1 360,29		1 360,29	-
615500101	ENT REP MAT CG		1 195,20	-1 195,20	-100,00

Détail des charges	du 01/01/2019 au 31/12/2019	du 01/01/2018 au 31/12/2018	Variations		
			Montant	%	
615520001	ENT REP VEH CG		791,49	-791,49	-100,00
615520250	ENTRE. REPAR. VEHICULES CCI	338,15		338,15	-
615530001	ENT REP VEH CCI		40,00	-40,00	-100,00
615600100	MAINTENANCE CG	221,98		221,98	-
616100100	ASSURANCE GC	1 060,66		1 060,66	-
616100350	ASSURANCE ART CHEVAL	700,00		700,00	-
616200000	ASSURANCE OBLIGATOIRE DOMMAGE-CONST		6 031,22	-6 031,22	-100,00
616800000	AUTRES ASSURANCES		700,00	-700,00	-100,00
618100001	DOCUMENTATION CG		1 383,55	-1 383,55	-100,00
618100100	DOCUMENTATION GÉNÉRALE	77,72		77,72	-
622600001	HONORAIRES CAC CG		5 483,60	-5 483,60	-100,00
622600003	HONORAIRES CVI		2 410,00	-2 410,00	-100,00
622600005	HONORAIRES CCI		8 606,40	-8 606,40	-100,00
622600007	HONORAIRES CDI		6 840,00	-6 840,00	-100,00
622600100	HONORAIRES COMPT./ SOC./ CAC	12 915,76		12 915,76	-
622610200	HONORAIRES CVI	4 850,00		4 850,00	-
622610210	HONORAIRES VERRIE TABLE	1 417,31		1 417,31	-
622610250	HONORAIRES CCI	13 875,78		13 875,78	-
622610265	HONORAIRES GRAND AIR	5 200,00		5 200,00	-
622610350	HONORAIRES ART CHEVAL	350,00		350,00	-
622610450	HONORAIRES SPECTACLE NOEL	12 000,00		12 000,00	-
622610650	HONORAIRES DIVERS	4 320,00		4 320,00	-
622611001	ACHAT INVEST CG		1 199,60	-1 199,60	-100,00
622611002	PRESTATION CCI		141 480,67	-141 480,67	-100,00
622611003	PRESTATION CVI		15 616,36	-15 616,36	-100,00
622611007	PRESTATION CDI		9 951,80	-9 951,80	-100,00
622611009	PRESTATION SALON		2 024,00	-2 024,00	-100,00
622611011	PRESTATIONS SPECTACLE		14 716,62	-14 716,62	-100,00
622611012	PRESTATION LAND ART		2 747,60	-2 747,60	-100,00
622620200	HONORAIRES SANTE CHEVAUX CVI	900,00		900,00	-
622620250	HONORAIRES SANTE CHEVAUX CCI	6 218,40		6 218,40	-
622630250	HONORAIRES SANTE HUMAINS CCI	4 245,60		4 245,60	-
622700100	FRAIS D'ACTES ET DE CONTENTIEUX CG	8,16		8,16	-
622711001	CAUTION IT TOP7		90,00	-90,00	-100,00
622711002	FRAIS FEI CONTROLE ANTI DOP CCI		-80,00	80,00	-100,00
622711003	DROITS FEI ORG CVI		2 661,66	-2 661,66	-100,00
622711006	FFE DROITS CDI		8 264,80	-8 264,80	-100,00
622720200	DROITS FEI CONTROLE ANTI DOPAGE CVI	2 669,64		2 669,64	-
622720250	DROITS FEI CONTROLE ANTI DOPAGE CCI	3 816,37		3 816,37	-
623100000	ANNONCES ET INSERTIONS		1 038,52	-1 038,52	-100,00
623100100	PUBLICITE / COMM. FONCT.	552,00		552,00	-
623100200	PUBLICITE / COMM. CVI	9 351,32	1 346,59	8 004,73	594,44
623100210	PUB. / COMM. VERRIE TABLE	792,96		792,96	-
623100250	PUBLICITE / COMM. CCI	21 835,57	12 143,81	9 691,76	79,81
623100265	PUB./ COMM. GRAND AIR	116,61		116,61	-
623100300	PUB. / COMM. HIT	205,39	78,94	126,45	160,18
623100350	PUB. / COMM. ART CHEVAL	9 329,11	7 918,64	1 410,47	17,81
623100450	PUB. / COMM. SPECTACLE NOEL	2 216,40	884,13	1 332,27	150,69
623100650	PUB. / COMM. DIVERS EVTS	243,00	363,74	-120,74	-33,19
624100250	TRANSPORTS SUR ACHATS / CCI	220,00		220,00	-
624800005	FRAIS DE TRANSPORT CDI		26,09	-26,09	-100,00
625100001	FRAIS DE DEPLACEMENT CG		2 298,45	-2 298,45	-100,00
625100002	FRAIS DE DEPLACEMENT CCI		10 266,46	-10 266,46	-100,00
625100003	FRAIS DE DEPLACEMENT CVI	132,20	3 948,88	-3 816,68	-96,65
625100004	FRAIS DE DEPLACEMENT SALON		588,57	-588,57	-100,00
625100006	FRAIS DE DEPLACEMENT SPECTACLE		50,10	-50,10	-100,00

Détail des charges	du 01/01/2019 au 31/12/2019	du 01/01/2018 au 31/12/2018	Variations		
			Montant	%	
625100007	FRAIS DE DEPLACT CDI		3 805,33	-3 805,33	-100,00
625100010	FRAIS DE DEPLACEMENT SALON DU CHEVAL		188,61	-188,61	-100,00
625100100	DEPLACEMENTS CG (TRAIN- PEAGES- HOTE	1 326,12		1 326,12	-
625100200	FRAIS DEPL OFFICIELS CVI	3 899,49		3 899,49	-
625100250	FRAIS DEPL OFFICIELS CCI	7 047,79		7 047,79	-
625110200	FRAIS DEPL BENEVOLES CVI	2 446,61		2 446,61	-
625110210	FRAIS DEPLT BENEVOLES VERRIE TABLE	780,00		780,00	-
625110250	FRAIS DEPL BENEVOLES CCI	4 185,88		4 185,88	-
625110265	FRAIS DEPLT BENEVOLES GRAND AIR	1 029,01		1 029,01	-
625110300	FRAIS DEPL. BENEVOLES HIT	41,20		41,20	-
625110400	FRAIS DEPL. BENEVOLES SALON CHEVAL	802,96		802,96	-
625120100	HEBERGEMENT FONCTIONNEMENT	641,00		641,00	-
625120200	HEBERGEMENT CVI	16 932,00		16 932,00	-
625120250	HEBERGEMENT CCI	16 839,95		16 839,95	-
625120300	HEBERGEMENT HIT	185,30		185,30	-
625120350	HEBERGEMENT ART CHEVAL	423,75		423,75	-
625120400	HEBERGEMENT SALON CHEVAL	1 089,00		1 089,00	-
625120450	HEBERGEMENT SPECTACLE NOEL	2 710,00		2 710,00	-
625120650	HEBERGEMENT DIVERS	184,80		184,80	-
625130250	FRAIS DEPLT SALARIES CCI	19,27		19,27	-
625130350	FRAIS DEPLTS SALARIES ART CHEVAL	71,40		71,40	-
625130400	FRAIS DEPLT SALARIES SALON CHEVAL	184,34		184,34	-
625600001	MISSION RECEPTION CG		3 600,96	-3 600,96	-100,00
625600002	MISSION RECEPTION CCI		43 892,72	-43 892,72	-100,00
625600003	MISSION RECEPTION CVI		12 630,57	-12 630,57	-100,00
625600004	MISSION RECEPTION ART CHEVAL		4 502,70	-4 502,70	-100,00
625600005	RECEPT HEBERGT SPECTACLE		1 378,75	-1 378,75	-100,00
625600007	MISSION RECEPTION CDI		8 225,09	-8 225,09	-100,00
625600010	MISSIONS RECEPTION COLLOQUE		25,83	-25,83	-100,00
625600011	MISSION RECEPTION SALON DU CHEVAL		1 519,15	-1 519,15	-100,00
625600013	MISSION RECEPTION SPECTACLE DE NOEL		2 550,34	-2 550,34	-100,00
625600100	RECEPTION ASSOCIATION FONCT.	1 873,21		1 873,21	-
625600200	RECEPTIONS CVI	3 000,00		3 000,00	-
625610200	RESTAURATION BENEVOLES / PRESTATAIRES	11 888,19		11 888,19	-
625610250	RESTAURATION BENEVOLES / PRESTATAIRES	12 883,78		12 883,78	-
625610300	RESTAURATION BENEVOLES / PRESTATAIRES	26,92		26,92	-
625610350	RESTAURATION BENEVOLES / PRESTATAIRES	738,15		738,15	-
625610400	RESTAURATION BENEVOLES / PRESTATAIRES	501,02		501,02	-
625610450	RESTAU. BENEVOLES / PRESTAT. SPECTACLE	1 284,56		1 284,56	-
625630100	PROSPECTION PARTENAIRES	3 449,05		3 449,05	-
625700200	RESTAURATION OFFICIELS / RECEPTION CVI	2 275,36		2 275,36	-
625700265	RÉCEPTIONS OFFICIELS GRAND AIR	164,00		164,00	-
625700350	RESTAURATION OFFICIELS / RECEPTIONS ART	3 016,08		3 016,08	-
626100002	AFFRANCHISSEMENTS CCI		355,20	-355,20	-100,00
626300100	AFFRANCHISSEMENTS CG	1 389,61	1 224,70	164,91	13,47
626300200	AFFRANCHISSEMENTS CVI	24,50		24,50	-
626300350	AFFRANCHISSEMENTS ART CHEVAL	7,80		7,80	-
626500000	ABONNEMENT SARBACANE		462,00	-462,00	-100,00
626500100	TELEPHONE / INTERNET CG	3 276,45	3 049,11	227,34	7,46
626500200	TÉLÉPHONE / INTERNET CVI	6 234,00		6 234,00	-
626500250	TÉLÉPHONE / INTERNET CCI	180,00	268,82	-88,82	-33,04
627000001	FRAIS ET COMM BQ CG		672,10	-672,10	-100,00
627000002	FRAIS ET COMM BQ CCI		76,80	-76,80	-100,00
627100100	SERVICES BANCAIRES CG	384,11		384,11	-
628100001	COTISATIONS CG		514,00	-514,00	-100,00
628100100	COTISATIONS PROFESS. CG	441,00		441,00	-

Détail des charges	du 01/01/2019 au 31/12/2019	du 01/01/2018 au 31/12/2018	Variations	
			Montant	%
AUTRES ACHATS ET CHARGES EXTERNES	574 466,86	514 737,12	59 729,74	11,60
633300000 PARTICIPATION DES EMPLOYEURS À LA FOR	2 753,68	1 114,07	1 639,61	147,17
637000000 AUTRES IMPÔTS, TAXES ET VERSEMENTS AS	1 139,00	4 321,00	-3 182,00	-73,64
IMPÔTS, TAXES ET VERSEMENTS ASSIMILÉS	3 892,68	5 435,07	-1 542,39	-28,38
641100100 SALAIRES, APPOINTEMENTS BRUTS CG	130 478,79	130 459,46	19,33	0,01
641200000 CONGES PAYES	-3 875,04	2 957,50	-6 832,54	-231,02
641400100 AVANTAGE EN NATURE CG	3 942,00		3 942,00	-
645100000 COTISATIONS À L'URSSAF	37 332,10	53 251,56	-15 919,46	-29,89
645310100 COT. CAISSES RETRAITES	9 681,16		9 681,16	-
645800000 VARIATION CH/ CHARGES A PAYER	-3 666,47		-3 666,47	-
645800100 COT. PRÉVOYANCE ET SANTÉ	2 845,47		2 845,47	-
648000000 AUTRES CHARGES DE PERSONNEL	476,99	472,07	4,92	1,04
648100000 INDEMNITES STAGIAIRES	8 085,00	10 152,77	-2 067,77	-20,37
CHARGES DE PERSONNEL	185 300,00	197 293,36	-11 993,36	-6,08
681120000 DOTATIONS AMORT CORPORELS	973,52	861,41	112,11	13,01
DOTATIONS AUX AMORTISSEMENTS	973,52	861,41	112,11	13,01
681500000 DOTATIONS AUX PROVISIONS POUR RISQUES	33 500,00		33 500,00	-
681740000 PROVISION / CRÉANCES	140,00		140,00	-
DOTATIONS AUX PROVISIONS	33 640,00		33 640,00	-
651600200 SACEM ET AUTRES DROITS CVI	875,17		875,17	-
651600250 SACEM ET AUTRES DROITS CCI	5 460,16		5 460,16	-
651600450 SACEM SPECTACLE NOEL- AUTRES DTS	1 982,07		1 982,07	-
654100000 PERTES CRÉANCES DE L'EXERCICE	2 754,00		2 754,00	-
658000000 CHARGES GESTION COURANTE	65,74	369,01	-303,27	-82,18
AUTRES CHARGES	11 137,14	369,01	10 768,13	> 1 000
CHARGES D'EXPLOITATION	818 649,13	719 862,55	98 786,58	13,72
668000000 AUTRES CHARGES FINANCIÈRES		157,40	-157,40	-100,00
AUTRES CHARGES D'INTÉRÊTS		157,40	-157,40	-100,00
CHARGES FINANCIERES		157,40	-157,40	-100,00
671200000 PENALITES AMENDES		66,00	-66,00	-100,00
671800000 AUTRES CHARGES EXCEPTIONNELLES SUR O		151,45	-151,45	-100,00
671800100 CHARGES EXCEPTIONNELLES GALES	3 114,99		3 114,99	-
671800200 CH EXCEPTIONNELLES CVI	709,46		709,46	-
671800250 CH. EXCEPTIONNELLES CCI	586,10		586,10	-
671800350 CHARGES EXCEPT. ART CHEVAL	255,00		255,00	-
671800450 CHARGES EXCEPT. SPECTACLE NOEL	1 008,00		1 008,00	-
CHARGES EXCEPTIONNELLES SUR OP. EN GE	5 673,55	217,45	5 456,10	> 1 000
CHARGES EXCEPTIONNELLES	5 673,55	217,45	5 456,10	> 1 000
TOTAL CHARGES	824 322,68	720 237,40	104 085,28	14,45

Détail des produits	du 01/01/2019 au 31/12/2019	du 01/01/2018 au 31/12/2018	Variations	
			Montant	%
701000000 VENTES DE PRODUITS FINIS		540,00	-540,00	-100,00
PRODUCTION DE BIENS		540,00	-540,00	-100,00
706 00000 PRESTATIONS DE SERVICES		1 413,00	-1 413,00	-100,00
706000000 PRESTATIONS DE SERVICES	480,00	56 161,10	-55 681,10	-99,15
706100000 PRESTATIONS DE SERVICES		2 525,00	-2 525,00	-100,00
706100002 BOUTIQUES CCI		1 626,70	-1 626,70	-100,00
706100102 EXPOSANTS CCI		16 194,20	-16 194,20	-100,00
706100103 EXPOSANTS CVI		386,00	-386,00	-100,00
706100104 EXPOSANTS CSO		76,00	-76,00	-100,00
706100200 BILLETTERIE CVI	14 357,00		14 357,00	-
706100202 SPONSORS CCI		28 436,00	-28 436,00	-100,00
706100300 BILLETTERIE HIT	769,29		769,29	-
706100450 BILLETTERIE SPECTACLE NOEL	18 111,50		18 111,50	-
706100502 DTS ENG PART CCI	720,00	78 070,80	-77 350,80	-99,08
706100503 DT ENG PART CVI		9 761,80	-9 761,80	-100,00
706100505 DTS ENG PART CDI		26 416,80	-26 416,80	-100,00
706100511 REPAS CCI		267,60	-267,60	-100,00
706200000 SPECTACLE DE NOEL		3 334,00	-3 334,00	-100,00
706200200 EXPOSANT CVI	1 154,00		1 154,00	-
706200250 EXPOSANT CCI	18 972,00		18 972,00	-
706400200 ENGAGEMENT CVI	15 059,24		15 059,24	-
706400251 ENGAGEMENT CCI **L	28 309,60		28 309,60	-
706400252 ENGAGEMENT CCI *** S	23 580,40		23 580,40	-
706400253 ENGAGEMENT CCI ***L	16 037,20		16 037,20	-
706400254 ENGAGEMENT CCI **** L	15 558,80		15 558,80	-
706410200 FRAIS MCP / CONTRÔLE ANTI DOPAGE CVI	2 473,86		2 473,86	-
706500350 MECENAT FIN. ART CHEVAL	7 553,62		7 553,62	-
706600200 SPONSORING CVI	4 810,00		4 810,00	-
706600250 PARTENARIAT SAUMUR COMPLET 2019	58 526,27	17 387,50	41 138,77	236,60
706600300 PARTENARIAT HIT	1 500,00		1 500,00	-
706600350 PARTENARIAT ARTCHEVAL	366,08		366,08	-
706700400 ASSISTANCE MO SALON CHEVAL ANGERS	20 400,00		20 400,00	-
706850100 MISE À DISPOSITION RESSOURCES	50,00		50,00	-
PRESTATIONS DE SERVICES	248 788,86	242 056,50	6 732,36	2,78
707100200 BUVETTE CVI	1 276,90		1 276,90	-
707100250 BUVETTE CCI	300,00		300,00	-
707100450 BUVETTE SPECTACLE NOEL	54,00		54,00	-
707200350 VENTES PRODUITS DERIVES ARTCHEVAL	200,00		200,00	-
707300200 BOUTIQUE CVI	2 065,99		2 065,99	-
707300250 VENTES BOUTIQUE CCI	2 558,50		2 558,50	-
707400200 VENTES CAVALIERS CVI	27 190,00		27 190,00	-
707400250 VENTES CAVALIERS CCI	8 668,72		8 668,72	-
707500250 VENTES LA VERRIE TABLE CCI	2 796,00		2 796,00	-
707600250 VENTES FLEURS CCI	433,80		433,80	-
VENTE DE MARCHANDISES	45 543,91		45 543,91	-
708000000 ACTIVITES ANNEXES		3 131,20	-3 131,20	-100,00
708000001 ACTIVITES ANNEXES		335,00	-335,00	-100,00
708001104 VENTE OBJETS PROMOTION SALON		225,00	-225,00	-100,00
708111005 PRESTATIONS DIVERSES		3 393,00	-3 393,00	-100,00
708200000 PDTS ACTIVITES ANNEXES		615,00	-615,00	-100,00
708800100 PRODUITS ACTIVITES ANN GEN	1 692,73		1 692,73	-
708800350 PRODUITS D'ACTIVITÉS ANN ART CHEVAL	702,00		702,00	-

Détail des produits		du 01/01/2019 au 31/12/2019	du 01/01/2018 au 31/12/2018	Variations	
				Montant	%
708800655	REMBT DIVERS	150,00		150,00	-
	PRODUITS DES ACTIVITÉS ANNEXES	2 544,73	7 699,20	-5 154,47	-66,95
791000000	AVANTAGES EN NATURE VOITURE		3 108,00	-3 108,00	-100,00
791100000	TRANSFERTS DE CHARGES D'EXPLOITATION		2 970,51	-2 970,51	-100,00
791240000	AVANTAGE EN NATURE	3 942,00		3 942,00	-
	TRANSFERTS DE CHARGES	3 942,00	6 078,51	-2 136,51	-35,15
741100100	SUBVENTIONS VILLE DE SAUMUR FONCTIONN	147 500,00	140 000,00	7 500,00	5,36
741200100	SUBVENTIONS DFONCTIONNEMENT DIVERS		7 500,00	-7 500,00	-100,00
742100200	SUBVENTIONS D'EXPLOITATION CVI	60 250,00	33 750,00	26 500,00	78,52
742100275	SUBVENTIONS D'EXPLOITATION GRAND AIR		10 000,00	-10 000,00	-100,00
742110265	SUBVENTION AFFECTÉE GRAND AIR	10 000,00		10 000,00	-
742120250	SUBVENTIONS D'EXPLOITATION CCI	179 300,00	115 500,00	63 800,00	55,24
742130500	SUBVENTIONS D'EXPLOITATION CDI	3 750,00	18 250,00	-14 500,00	-79,45
742140300	SUBVENTIONS D'EXPLOITATION HITS	27 600,00	10 443,66	17 156,34	164,28
742150350	SUBVENTIONS D'EXPLOITATION ART CHEVAL	20 900,00	5 900,00	15 000,00	254,24
742160450	SUBVENTIONS DIVERS SPECTACLES	5 000,00	91 000,00	-86 000,00	-94,51
742170550	SUBVENTIONS CHEVAL DANS LA VILLE		27 500,00	-27 500,00	-100,00
742300000	RBT ASSURANCES		559,63	-559,63	-100,00
751800200	DROITS TV CVI	777,60		777,60	-
758000000	PDTS DE GESTION COURANTE		0,58	-0,58	-100,00
758100000	PRODUITS DIVERS DE GESTION COURANTE	256,61	2 870,10	-2 613,49	-91,06
	AUTRES PRODUITS D'EXPLOIT.	455 334,21	463 273,97	-7 939,76	-1,71
	PRODUITS D'EXPLOITATION	756 153,71	719 648,18	36 505,53	5,07
764000001	PRESTATIONS COMITE EQUESTRE		2 800,00	-2 800,00	-100,00
768000005	PO FINANCIERS CTE A1		264,50	-264,50	-100,00
768100100	AUTRES PRODUITS FINANCIERS CG	216,35		216,35	-
	AUTRES PRODUITS FINANCIERS	216,35	3 064,50	-2 848,15	-92,94
	PRODUITS FINANCIERS	216,35	3 064,50	-2 848,15	-92,94
771800000	AUTRES PRODUITS EXCEPTIONNELS SUR OP	11 876,73		11 876,73	-
	SUR OPÉRATION DE GESTION	11 876,73		11 876,73	-
778000000	AUTRES PRODUITS EXCEPTIONNELS		33,00	-33,00	-100,00
	AUTRES PRODUITS EXCEPTIONNELS		33,00	-33,00	-100,00
	PRODUITS EXCEPTIONNELS	11 876,73	33,00	11 843,73	> 1 000
	TOTAL PRODUITS	768 246,79	722 745,68	45 501,11	6,30
	RESULTAT DE L'EXERCICE	-56 075,89	2 508,28	-58 584,17	< -1 000

ACTIF			PASSIF		
Biens stables	au 31/12/2019	au 31/12/2018	Biens stables	au 31/12/2019	au 31/12/2018
Actif immobilisé			Fonds associatifs	58 517	114 593
. Immobilisations incorporelles			. Capitaux et réserves	114 593	112 085
. Immobilisations corporelles	4 546	1 896	. Résultat	-56 076	2 508
. Immobilisations financières			Subventions		
			Provisions pour risques et charges	33 500	
			Emprunts et assimilés		
Total biens stables	4 546	1 896	Total financements stables	92 017	114 593
Fonds de roulement propre négatif			Fonds de roulement propre positif	87 470	112 698
Résultats sous contrôle de tiers financeurs (montants nets cumulés)					
Déficits à reprendre			Excédents à reprendre		
Fonds de roulement global négatif			Fonds de roulement global positif	87 470	112 698
Biens circulants du cycle d'exploitation			Financement du cycle d'exploitation		
Stocks	7 644		Fournisseurs d'exploitation	39 937	17 160
Usagers	24 084	23 580	Dettes fiscales et sociales	48 289	52 161
Autres créances	42 587	43 748	Autres dettes	5 310	4 969
Total biens circulants	74 315	67 327	Total financements d'exploitation	93 536	74 290
Besoin en fonds de roulement			Excédent de financement d'exploitation	19 221	6 962
Liquidités et assimilés			Financement à court terme		
Débiteurs divers	4 824	4 984	Impôt sociétés		
Valeurs mobilières			Fournisseurs immobilisations		
Liquidités	101 868	114 726	Créditeurs divers		50
			Intérêts courus		
			Découverts bancaires		
Total liquidités	106 692	119 710	Total financements C.T.		50
Trésorerie positive	106 692	119 660	Trésorerie négative		
Total des biens à financer	185 553	188 933	Total des financements	185 553	188 933

SOMMAIRE ANNEXE AUX COMPTES ANNUELS

Principes comptables et faits significatifs

Immobilisations, Amortissements, Provisions

Etat des créances et des dettes

Fonds dédiés, legs et donations

Suivi des dons en nature, Variation des fonds associatifs

Autres informations

Référentiel comptable appliqué

L'association a arrêté ses comptes en respectant le règlement ANC 2014-03 et ses règlements modificatifs, ainsi que ses adaptations aux associations et fondations conformément au règlement CRC n°99-01.

Les documents dénommés états financiers comprennent :

- Le bilan,
- Le compte de résultat,
- Les annexes.

Ces documents forment un tout indissociable et sont certifiés en tant que tels.

Leur présentation est faite de manière comparative ; en face des comptes de l'exercice, sont donnés en rappel les comptes de l'exercice précédent.

Principes, règles et méthodes comptables

Les conventions générales comptables ont été appliquées dans le respect du principe de prudence, conformément aux hypothèses de base : continuité de l'exploitation, permanence des méthodes d'un exercice à l'autre, indépendance des exercices et conformément aux règles générales d'établissement et de présentation des comptes annuels édictées par le Comité de la Réglementation Comptable. Les principales règles et méthodes comptables spécifiques utilisées sont les suivantes :

Les immobilisations sont enregistrées pour leur coût d'achat net, augmenté le cas échéant des taxes non récupérables et des frais accessoires ou de leur coût de production après déduction des rabais, remises et escomptes de règlement. Les immobilisations acquises à titre gratuit, par voie d'échange ou reçues à titre d'apport en nature sont comptabilisées à leur valeur vénale. Les immobilisations ont été amorties selon le mode linéaire en fonction de la durée de consommation des avantages économiques attendus. La base amortissable est éventuellement réduite de sa valeur résiduelle dès lors que cette dernière se trouve être significative et déterminée à l'origine. Les immobilisations sont amorties à compter de la date de début de consommation des avantages économiques attendus qui leurs sont attachés. Les immobilisations sont, le cas échéant, dépréciées par voie de provision lorsque leur valeur actuelle devient inférieure à leur valeur nette comptable.

Les créances sont enregistrées à leur valeur nominale. Elles sont, le cas échéant, dépréciées par voie de provision pour tenir compte des risques de non recouvrement auxquelles elles sont exposées ou lorsque leur valeur actuelle devient inférieure à leur valeur nominale.

Les éléments des activités ordinaires mais exceptionnels par leur fréquence ou leur montant, sont inscrits en résultat exceptionnel.

Faits significatifs de l'exercice

Une provision à hauteur de 33 500 € a été comptabilisée au 31.12.2019.

Cette provision correspond aux frais qui pourraient éventuellement être à la charge du comité équestre concernant le litige en-cours actuellement à la Cour de cassation avec Monsieur SAGOUIS ancien directeur du comité équestre.

Commentaires

Les états financiers de l'entité ont été préparés sur la base de la continuité de l'activité. Les activités ont commencé à être affectées par COVID-19 au premier trimestre 2020 et l'entité s'attend à un impact négatif sur ses états financiers en 2020. L'entité, compte tenu du caractère récent de l'épidémie et des mesures annoncées par le gouvernement pour aider les entreprises, n'est toutefois pas en capacité d'en apprécier l'impact chiffré éventuel. A la date d'arrêtés des comptes, la direction de l'entité n'a pas connaissance d'incertitudes significatives qui remettent en cause la capacité de l'entité à poursuivre son exploitation.

Tableau des Immobilisations

Situations et mouvements	A	B	C	D
Rubriques	Valeur brute ouverture exercice	Augmentations	Diminutions	Valeur brute clôture exercice
Immobilisations incorporelles Immobilisations corporelles Immobilisations financières	6 760	3 624		10 385
TOTAL	6 760	3 624		10 385

Tableau des Amortissements

Situations et mouvements	A	B	C	D
Rubriques	Amortissements cumulés début exercice	Augmentations dotations exercice	Diminutions amortissements exercice	Amortissements cumulés fin exercice
Immobilisations incorporelles Immobilisations corporelles Immobilisations financières	4 865	974		5 838
TOTAL	4 865	974		5 838

Tableau des Provisions

Situations et mouvements	A	B	C	D
Rubriques	Provisions cumulées début exercice	Augmentations dotations exercice	Diminutions reprises exercice	Provisions cumulées fin exercice
Immobilisations incorporelles Immobilisations corporelles Immobilisations financières				
TOTAL				

Etat des créances et des dettes

CREANCES	Montant brut	Liquidité de l'Actif	
		- 1 an	+ 1 an
Créances actif immobilisé			
. Créances rattachées à des participations			
. Prêts (1)			
. Autres			
Créances actif circulant			
. Créances clients et comptes rattachés	24 224	24 224	
. Autres	42 193	42 193	
. Charges constatées d'avance	5 217	5 217	
TOTAL	71 634	71 634	
(1) Prêts accordés au cours de l'exercice			
Prêts récupérés au cours de l'exercice			

DETTES	Montant brut	Exigibilité du Passif		
		- 1 an	+ 1 an - 5 ans	+ 5 ans
. Emprunts obligataires convertibles (2)				
. Emprunts et dettes assimilées (2)				
. Dettes fournisseurs et comptes rattachés	39 937	39 937		
. Dettes fiscales et sociales	48 289	48 289		
. Dettes sur immobilisations				
. Autres dettes	5 310	5 310		
. Produits constatés d'avance				
TOTAL	93 536	93 536		
(2) Emprunts souscrits au cours de l'exercice				
Emprunts remboursés au cours de l'exercice				

Tableau de suivi des fonds dédiés

a) Subventions de fonctionnement affectées

Situations	Montant initial	A	B	C	D = A - B + C
		Fonds à engager début exercice	Utilisation au cours de l'exercice	Engagnts réalisés sur nouvelles ressources affectées	Fonds à engager fin exercice
Ressources					
Subvention ville de Saumur	147 500	147 500	147 500		
TOTAL	147 500	147 500	147 500		

b) Ressources provenant de la générosité publique, des legs et donations affectées

Situations	Montant initial	A	B	C	D = A - B + C
		Fonds à engager début exercice	Utilisation au cours de l'exercice	Engagnts réalisés sur nouvelles ressources affectées	Fonds à engager fin exercice
Ressources					
Subventions événements	301 800	301 800	301 800		
sous-total	301 800	301 800	301 800		
sous-total					
TOTAL	301 800	301 800	301 800		

Tableau de suivi des legs et donations

Legs et donations autorisés par l'administration	Encaissements	Décaissements et virements affectation définitive	Solde legs et donations début exercice	Solde legs et donation fin exercice
TOTAL				

Tableau de suivi des dons en nature restant à vendre

Dons en nature	Utilisation par l'association ou la fondation				Solde
	A Nouveau	Utilisés	Sorties vendues	Stockés	
TOTAL					

Tableau de variation des fonds associatifs

Libellé	A	B	C	D = A + B - C
	Solde début d'exercice	Augmentations	Diminutions	Solde fin d'exercice
Fonds associatifs sans droit de reprise				
Ecart de réévaluation				
Fonds associatifs avec droits de reprise				
Réserves	119 314			119 314
Report à nouveau	-7 229	2 508		-4 722
Résultat comptable de l'exercice des activités non financées	2 508			-56 076
Résultat sous contrôle tiers financeurs				
Subventions investissements non renouvelables				
Résultat comptable de l'exercice des activités financées				
Provisions réglementées				
Droits des propriétaires				
TOTAL	114 593	2 508		58 516

Produits à recevoir

Tiers concerné	Nature	Montant
CREANCES CLIENTS ET COMPTES RATTACHES		15 958
AUTRES CREANCES		36 600
		52 558

Créances à recevoir

Tiers concerné	Nature	Montant

Charges constatées d'avance

Tiers concerné	Nature	Montant
CHARGES CONSTATEES D'AVANCE		5 217
		5 217

Produits constatés d'avance

Tiers concerné	Nature	Montant

Détail des fournisseurs et comptes rattachés

Tiers concerné	Nature	Montant
DETTES FOURNISSEURS ET COMPTES RATTACHES		8 990
		8 990

Détail des dettes fiscales et sociales

Tiers concerné	Nature	Montant
DETTES FISCALES ET SOCIALES		24 066
AUTRES DETTES		5 310
		29 376

Informations à caractère fiscal**Informations complémentaires**

SOMMAIRE

- . Tableau récapitulatif des immobilisations

Etat des immobilisations Détail des comptes au 31/12/2019

25/06/2020

	Immobilisation	Méth. et Durée	Acq.	Date Sortie	Base Amort.	Amortissements économiques		VNC	Amortissements dérog.		VNF
						Courant	Cumul Fin		Dot. Rep.	Cumul Fin	
218100000	INSTALLATIONS GÉNÉRALES - AGENCEMENTS - AMÉNAGEMENT										
2181000000100	CLOTURE LOXAM	LD10	30/09/2014		2 595,60	259,56	1 363,41	1 232,19			1 232,19
2181000000200	STEEL DESIGN - LETTRAGE HIT	LL3	31/10/2019		1 002,00	56,59	56,59	945,41			945,41
2181000000300	PPH MAAN - CHEVAL PLATRE POUR OEUVRE / A	LL5	16/09/2019		1 722,00	101,41	101,41	1 620,59			1 620,59
	Sous-total par compte avant sortie				5 319,60	417,56	1 521,41	3 798,19			3 798,19
	Cumul des biens sortis / transférés										
	Solde du compte				5 319,60	417,56	1 521,41	3 798,19			3 798,19
218300000	MAT MOB DE BUREAU										
2183000000100	HP PRO DESK - MARINE	LD3	16/04/2014		1 383,00		1 383,00				
2183000000200	OPC HP PROBOOK - JCD PORTABLE	LL3	26/08/2014		976,00		976,00				
2183000000300	3 ORDINATEURS PORTABLE LECLERC - STAGIAIR	LL3	12/02/2016		1 075,56	40,83	1 075,56				
2183000000400	FNAC ORDI - ACER - KATIA	LL3	28/06/2017		729,99	243,33	610,35	119,64			119,64
2183000000500	DELL ORDINATEUR FIXE INSPIRON 14 - JCD	LL3	08/02/2019		900,44	271,80	271,80	628,64			628,64
	Sous-total par compte avant sortie				5 064,99	555,96	4 316,71	748,28			748,28
	Cumul des biens sortis / transférés										
	Solde du compte				5 064,99	555,96	4 316,71	748,28			748,28

4 100 clients

200 collaborateurs

11 agences

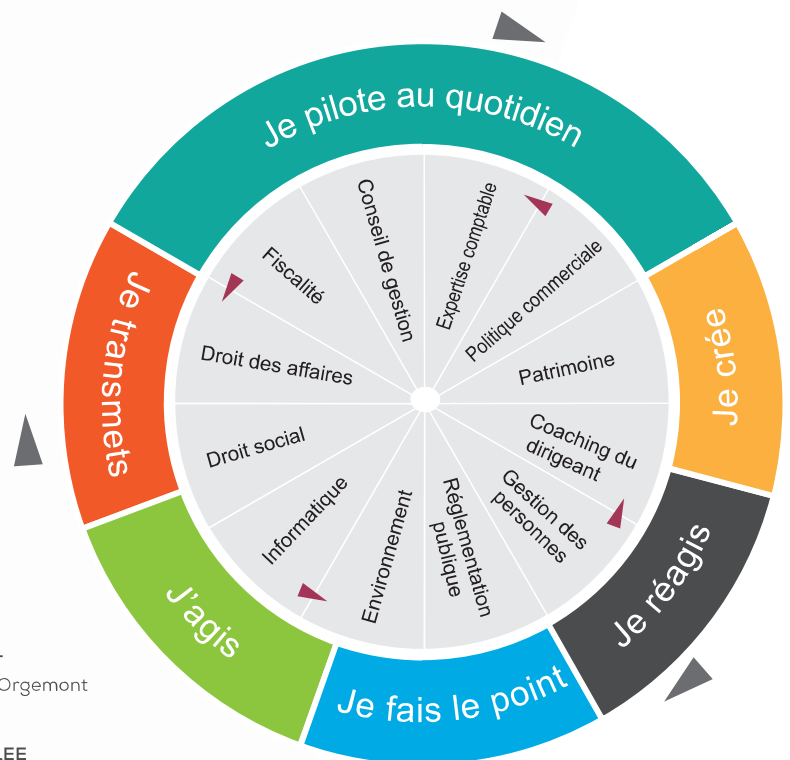

ANGERS
29 avenue Joxé - 49100 ANGERS

BAUGÉ EN ANJOU
13 ZA Sainte Catherine
49150 BAUGÉ EN ANJOU

BEAUPRÉAU
1990 Zone Evre et Loire
49600 BEAUPRÉAU

CHOLET
29 Rue Eugène Brémond
49300 CHOLET

LE LION D'ANGERS
14 place du Champ de Foire
49220 LE LION D'ANGERS

SEGRÉ
9 Rue Jean Monnet - 49500 SEGRÉ

ANGERS ORGEMONT
92 rue du Château d'Orgemont
49000 ANGERS

BEAUFORT-EN-VALLEE
8 square du Billouard
ZAC du Billouard
49250 BEAUFORT EN VALLEE

CHEMILLÉ
ZT de la Barre
49120 CHEMILLE MELAY

DOUÉ LA FONTAINE
11 Allée Joseph Touchais
49700 DOUÉ LA FONTAINE

SAUMUR
ZA du Pigeonnier
49400 ST LAMBERT DES LEVÉES



www.49.cerfrance.fr

02 41 33 66 66